Sport- und Erholungszentrum Wallisellen

Vergrösserung bestehender Kunstrasenplatz

Zürich, 01.10.2008
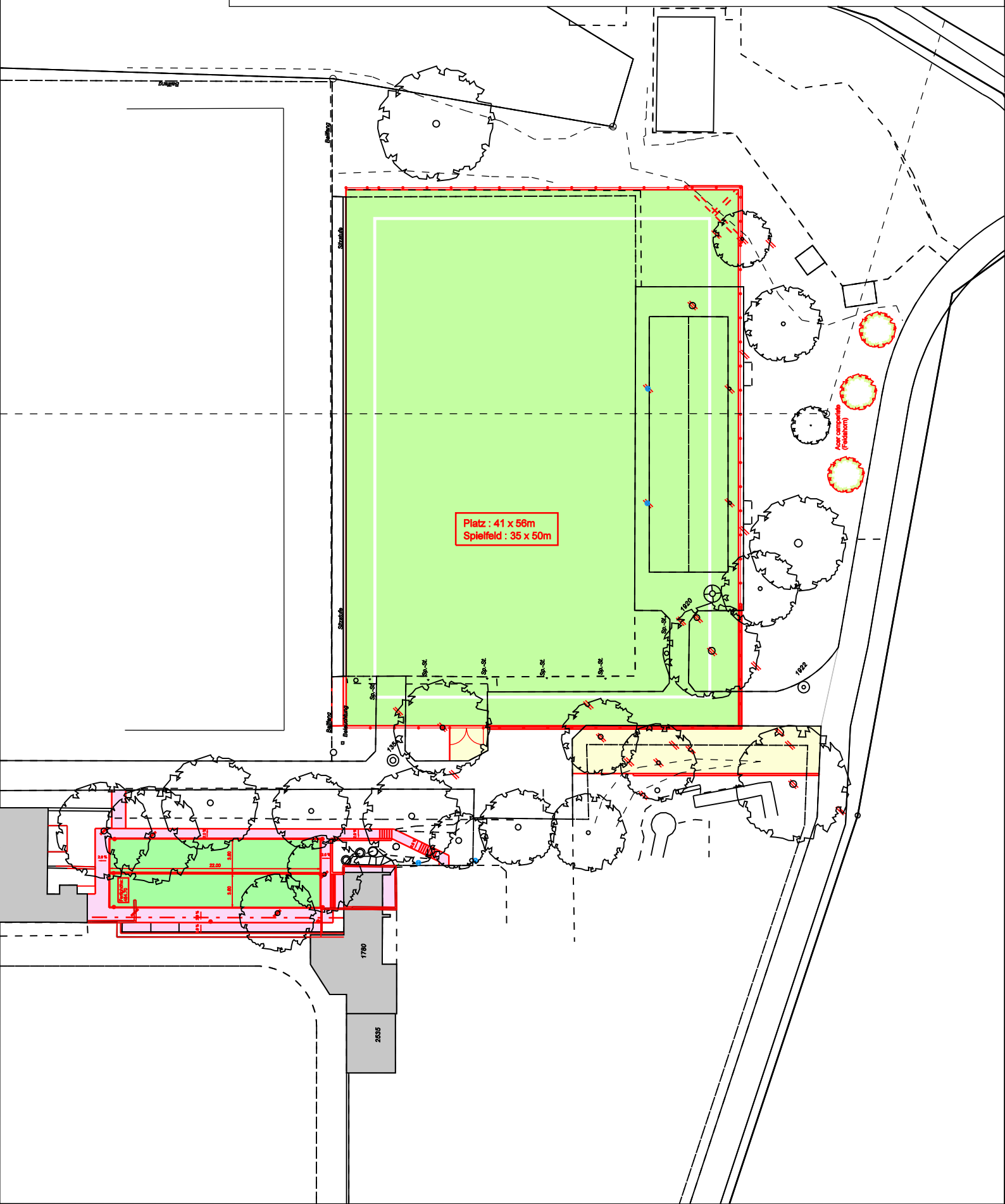
HANS H. MOSER AG · INGENIEURBÜRO · ALLENMOOSSTR. 77 · 8057 ZÜRICH